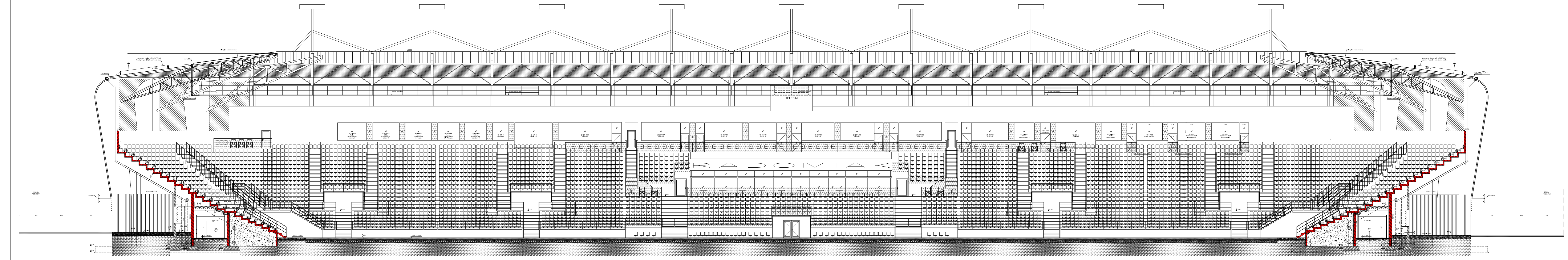

P1 PODŁOGA NA GRUNCIE

2,0	WARSTWA WYKOŃCZENIOWA
5,0	WYLEWKA BETONOWA ZATARTA NA GŁADKO, ZBROJONA, DYLATOWANA
	WARSTWA ROZDZIELAJĄCA
5,0	STYROPIAN
	IZOLACJA PRZECIWWILGOCIOWA - FOLIA 0,3mm
15,0	BETONOWA PŁYTA PODŁOGOWA
	WARSTWA ROZDZIELAJĄCA
15,0	PODSYPKA ŻWIROWA

P2 PODŁOGA NAD PRZESTRZENIĄ OTWARTĄ

2,0	WARSTWA WYKOŃCZENIOWA
5,0	WYLEWKA BETONOWA ZATARTA NA GŁADKO, ZBROJONA, DYLATOWANA
	WARSTWA ROZDZIELAJĄCA
5,0	STYROPIAN
	IZOLACJA PRZECIWWILGOCIOWA - FOLIA 0,3mm
26,5	STROP KANAŁOWY STRUNOBETONOWY
20,0	WEŁNA MINERALNA
0,5	TYNK SILIKATOWY

P3 KOSTKA BRUKOWA NA GRUNCIE

6,0	KOSTKA BRUKOWA
15,0	PODSYPKA PIASKOWO-CEMENTOWA
20,0	PODSYPKA PIASKOWA

P4 PODŁOGA POMIĘDZY POM. OGRZEWANYMI

2,0	WARSTWA WYKOŃCZENIOWA
5,0	WYLEWKA BETONOWA ZATARTA NA GŁADKO, ZBROJONA, DYLATOWANA
	WARSTWA ROZDZIELAJĄCA
5,0	STYROPIAN
	IZOLACJA PRZECIWWILGOCIOWA - FOLIA 0,3mm
26,5	STROP KANAŁOWY STRUNOBETONOWY
	PRZESTRZEŃ INSTALACYJNA
	SUFIT PODWIESZONY

P5 PODŁOGA POMIĘDZY POM. OGRZEWANYMI

2,0	WARSTWA WYKOŃCZENIOWA
5,0	WYLEWKA BETONOWA ZATARTA NA GŁADKO, ZBROJONA, DYLATOWANA
	WARSTWA ROZDZIELAJĄCA
5,0	STYROPIAN
	IZOLACJA PRZECIWWILGOCIOWA - FOLIA 0,3mm
26,5	STROP KANAŁOWY STRUNOBETONOWY
20,0	WEŁNA MINERALNA, GĘSTOŚĆ 150kg/m3
	PRZESTRZEŃ INSTALACYJNA
	SUFIT PODWIESZONY

P6 PŁYTA BOISKA

2,5	TRAWNIK ROLOWANY
20,0	WARSTWA WEGETACYJNA
5,0	PIASEK
	ELEMENTY GRZEJNE
5,0	PIASEK
10,0	WARSTWA NOŚNA ZE ŻWIRU (FRAKCJA 20-30)
	GEOWŁÓKNINA FILTRUJĄCA I STABILIZUJĄCA (150g/m2)
15,0	WARSTWA DRENAŻOWA
	DRENAŻ

S1 ŚCIANA W GRUNCIE

	IZOLACJA PRZECIWWILGOCIOWA
20,0	ŚCIANA ŻELBETOWA
	IZOLACJA PRZECIWWILGOCIOWA
15,0	STYROPIAN TWARDY
	FOLIA KUBEŁKOWA

S2 ŚCIANA W GRUNCIE

	FOLIA KUBEŁKOWA
5,0	STYROPIAN TWARDY
	IZOLACJA PRZECIWWILGOCIOWA
24,0	BLOKI SILIKATOWE PEŁNE
	IZOLACJA PRZECIWWILGOCIOWA

S3 ŚCIANA POMIESZCZENIE / GRUNT

2,5+5+1,25	ŚCIANA G-K
22,0	PUSTKA INSTALACYJNA
20,0	ŚCIANA ŻELBETOWA
	IZOLACJA PRZECIWWILGOCIOWA
15,0	STYROPIAN TWARDY
	FOLIA KUBEŁKOWA

S4 ŚCIANA PONAD GRUNTEM

40,0	ŚCIANA Z BLOCZKÓW YTONG ENERGO PP2/035
	PŁYTKI ŚCIENNE

S5 ŚCIANA PONAD GRUNTEM

40,0	ŚCIANA Z BLOCZKÓW YTONG ENERGO PP2/035
	PUSTKA INSTALACYJNA

S6 ŚCIANA ATTYKOWA

	PAPA TERMOZGRZEWALNA MODYFIKOWANA SBS
	PAPA PODKŁADOWA MOCOWANA MECHANICZNIE
22,0	WEŁNA MINERALNA
24,0	GAZOBETON
19,0	WEŁNA MINERALNA
0,5	TYNK SILIKATOWY

S7 ŚCIANA ATTYKOWA

	PAPA TERMOZGRZEWALNA MODYFIKOWANA SBS
	PAPA PODKŁADOWA MOCOWANA MECHANICZNIE
22,0	WEŁNA MINERALNA
30,0	ŚCIANA ŻELBETOWA
22,0	WEŁNA MINERALNA
	PAPA PODKŁADOWA MOCOWANA MECHANICZNIE
	PAPA TERMOZGRZEWALNA MODYFIKOWANA SBS

S8 ŚCIANA PONAD GRUNTEM

2,0	TYNK CEMENTOWO-WAPIENNY
30,0	ŚCIANA ŻELBETOWA
15,0	WEŁNA MINERALNA
3,0	PUSTKA
18,0	SILKA E18 DO WYSOKOŚCI 300cm

S9 ŚCIANA PONAD GRUNTEM

2,0	TYNK CEMENTOWO-WAPIENNY
30,0	ŚCIANA ŻELBETOWA
15,0	WEŁNA MINERALNA
0,5	TYNK SILIKATOWY

S10 ŚCIANA PONAD GRUNTEM

2,0	TYNK CEMENTOWO-WAPIENNY
40,0	ŚCIANA Z BLOCZKÓW YTONG ENERGO PP2/035
19,0	WEŁNA MINERALNA
0,5	TYNK SILIKATOWY

S11 ŚCIANA POMIESZCZENIE / GRUNT

2,0	TYNK CEMENTOWO-WAPIENNY
20,0	ŚCIANA ŻELBETOWA
	IZOLACJA PRZECIWWILGOCIOWA
15,0	STYRODUR XPS
	FOLIA KUBEŁKOWA

S12 ŚCIANA W GRUNCIE

18,0	BLOKI SILIKATOWE PEŁNE
	FOLIA KUBEŁKOWA

S13 ŚCIANA POM. NIEOGRZEWANE / GRUNT

18,0	SILKA E18

D1 DACH NAD ZAPLECZEM SANITARNO - GATRONOM.

	PAPA TERMOZGRZEWALNA MODYFIKOWANA SBS
	PAPA PODKŁADOWA MOCOWANA MECHANICZNIE
24,0	WEŁNA MINERALNA, GĘSTOŚĆ 150kg/m3
	PAROIZOLACJA
10,0	BLACHA TRAPEZOWA T100
15,0	BELKA STALOWA
	PUSTKA INSTALACYJNA
	SUFIT PODWIESZONY

D2 DACH NAD BUDYNKIEM ŁĄCZNIKA

	PAPA TERMOZGRZEWALNA MODYFIKOWANA SBS
	PAPA PODKŁADOWA MOCOWANA MECHANICZNIE
22,0	WEŁNA MINERALNA, GĘSTOŚĆ 150kg/m3
6,0-10,0	KLINY SPADKOWE Z WEŁNY MINERALNEJ
20,0	STROP KANAŁOWY STRUNOBETONOWY
49,5	PUSTKA INSTALACYJNA
	SUFIT PODWIESZONY

D3 DACH POMIĘDZY POM. OGRZEWANYM / TRYBUNĄ

24,0	STROP ŻELBETOWY MONOLITYCZNY
20,0	WEŁNA MINERALNA, GĘSTOŚĆ 150kg/m3
	PRZESTRZEŃ INSTALACYJNA
	SUFIT PODWIESZONY

D4 DACH POMIĘDZY POM. OGRZEWANYM / TRYBUNĄ

18,0	PREFABRYKOWANA PŁYTA TRYBUN
24,0	WEŁNA MINERALNA, GĘSTOŚĆ 150kg/m3
2,0	TYNK CEMENTOWO-WAPIENNY

Nazwa inwestycji / adres

Budowa stadionu piłkarskiego
(na terenie istniejącego stadionu)
przy ulicy Struga w Radomiu

część działki nr ewid. 78 przy ul.Andrzeja Struga / 11 Listopada
i część działki nr ewid. 81 przy ul. Stanisława Zbrowskiego

Inwestor

Miejski Ośrodek Sportu i Rekreacji w Radomiu Sp. z o.o.
ul. Gabriela Narutowicza 9, 26-600 Radom

Projektant

ROSA-BUD S.A.
26-600 RADOM, ul. Gazowa 5/7,
tel.(0 48) 383 51 50, fax:(0 48) 384 63 00
www.rosabud.pl email: rosabud@rosabud.pl

wojciech gęsiak
STUDIO ARCHITEKTONICZNE

WOJCIECH GĘSIAK STUDIO ARCHITEKTONICZNE
26-600 RADOM ul. Chrobrego 22
tel: (048) 384 55 95, (48) 383 30 13, www.wgstudio.pl
e-mail: wgstudio@wgstudio.pl fax:(048) 384 55 96

Branża	ARCHITEKTURA	Stadium dokumentacji	PROJEKT WYKONAWCZY

		Nr uprawnień
Generalny Projektant	mgr inż.arch. Wojciech Gęsiak	WBP-II-K-8386/RA/58/83
Zespół projektowy	mgr inż.arch. Paweł Gregorek mgr inż.arch. Kinga Kanik	MA/046/10
Sprawdzający	mgr inż.arch. Paweł Gregorek	MA/046/10

Treść rysunku

PRZEKRÓJ "E-E" ETAP 2

Data	LUTY 2017		Skala
Nr projektu P-628	Data Rewizji	Nr tomu II	1:100
Nr rysunku			PW-S-A-P-II-05

Wszelkie prawo zastrzeżone, łącznie z prawem reprodukcji lub udostępniania osobom trzecim tego rysunku lub jego części, bez wyraźnego upoważnienia Biura Projektowego / Dz.U.24/1994, poz.83, art. 115-118 /
All rights reserved including the right to reproduce or disclose to third parties this drawing or portion thereof without the specific written authorisation of Architectural Design Office / Dz.U.24/1994, poz.83, art. 115-118 /